MUSIC - UNIVERSITY OF TORONTO
3 1761 10876430 9

M
21
P4795
1951
c.1

MUSI

Digitized by the Internet Archive
in 2025 with funding from
University of Toronto

https://archive.org/details/31761108764309

Mus#65-24

ПЬЕСЫ СОВЕТСКИХ КОМПОЗИТОРОВ

Ю. ШИШАКОВ

ДВЕ ЛИРИЧЕСКИЕ ПЬЕСЫ

*

Б. СТРАННОЛЮБСКИЙ

ЭТЮД „ПАУТИНКА“

для фортепиано

ГОСУДАРСТВЕННОЕ МУЗЫКАЛЬНОЕ ИЗДАТЕЛЬСТВО
Москва 1951 Ленинград

M
21
P4795
1951
c.1
MUSI

LIBRARY
SEP 28 1994
UNIVERSITY OF TORONTO

2. ЛИРИЧЕСКАЯ ПЬЕСА

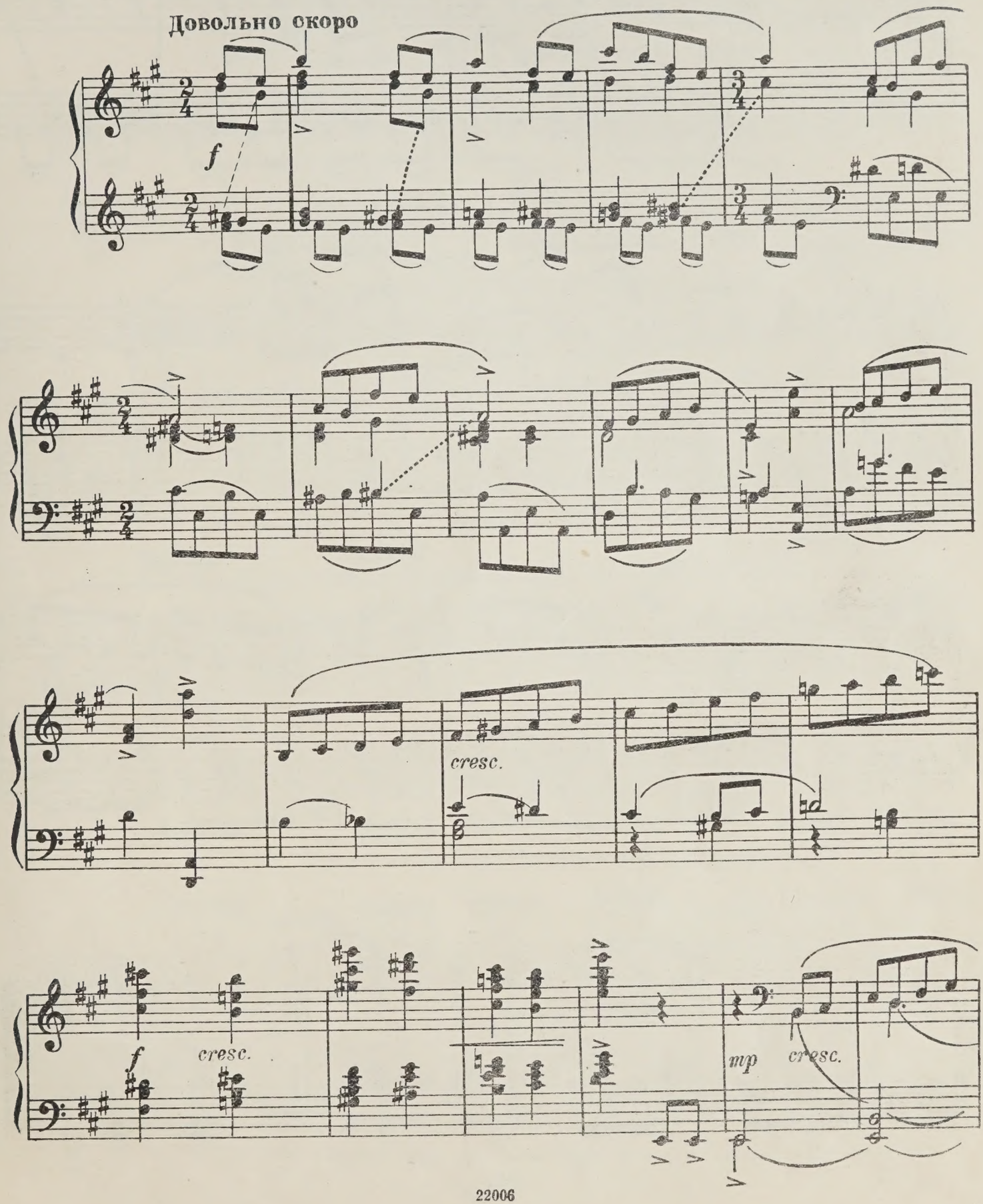

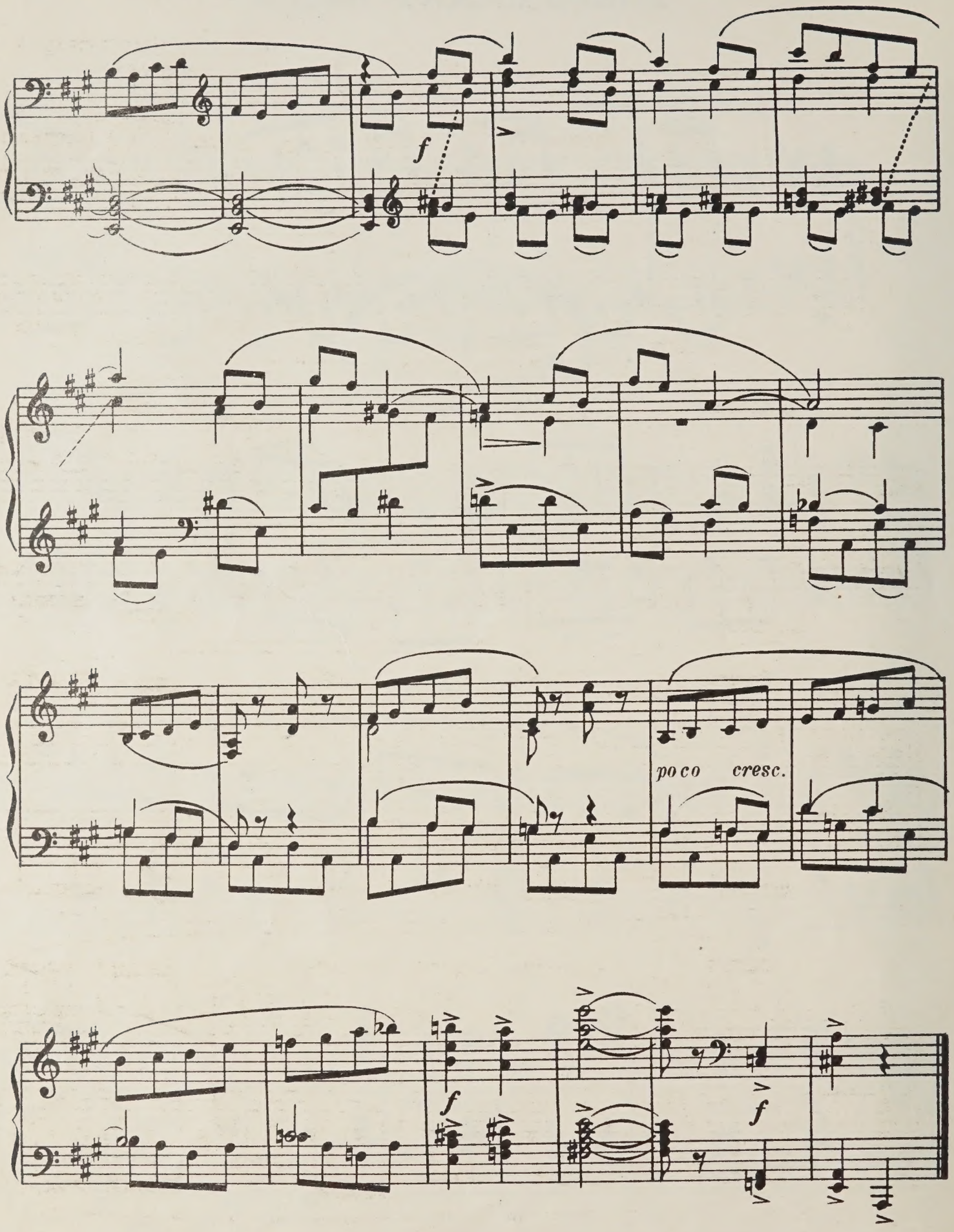
f
poco cresc.
f
f

ЭТЮД

„ПАУТИНКА"

Б. СТРАННОЛЮБСКИЙ
соч. 3 N 20

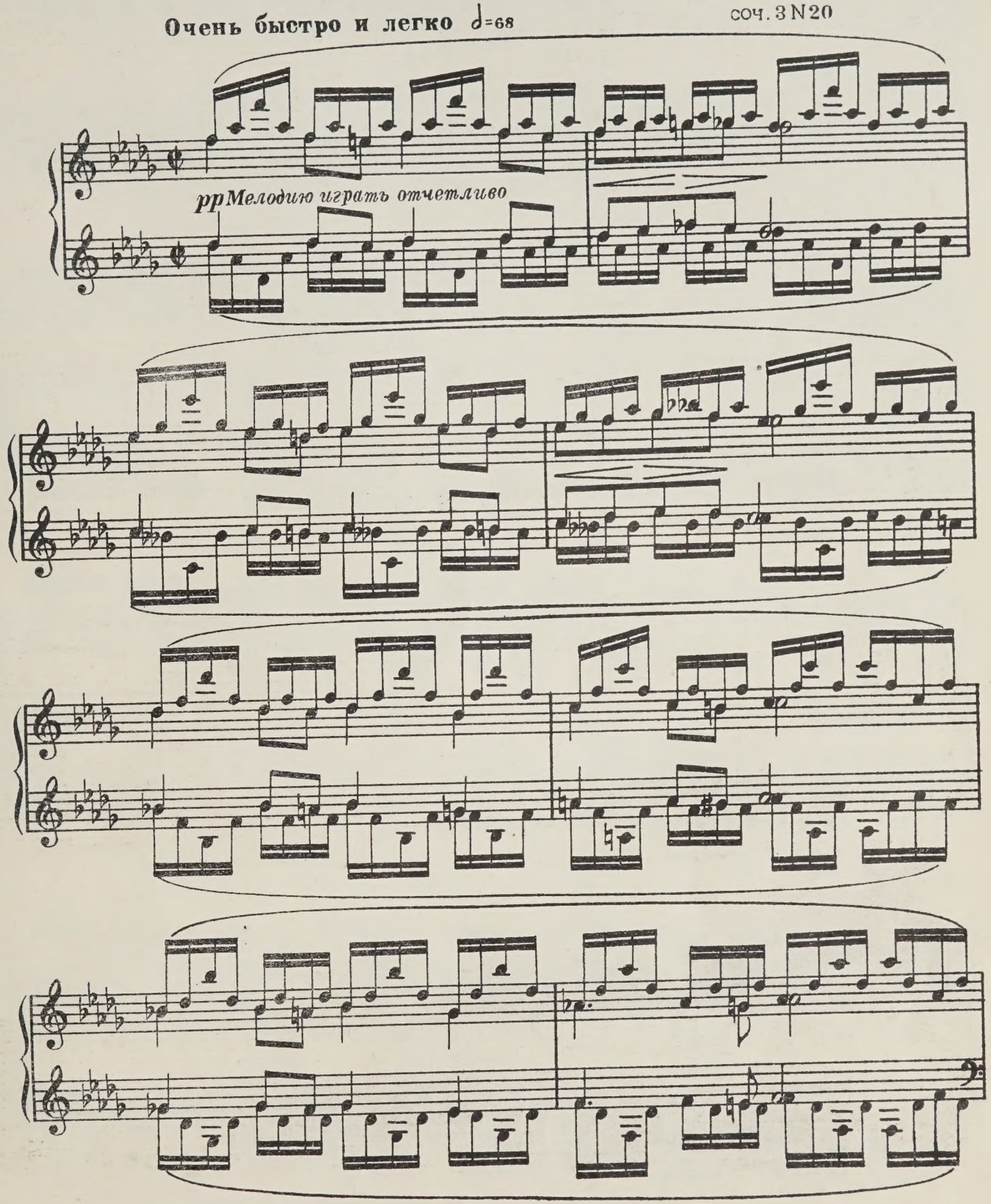

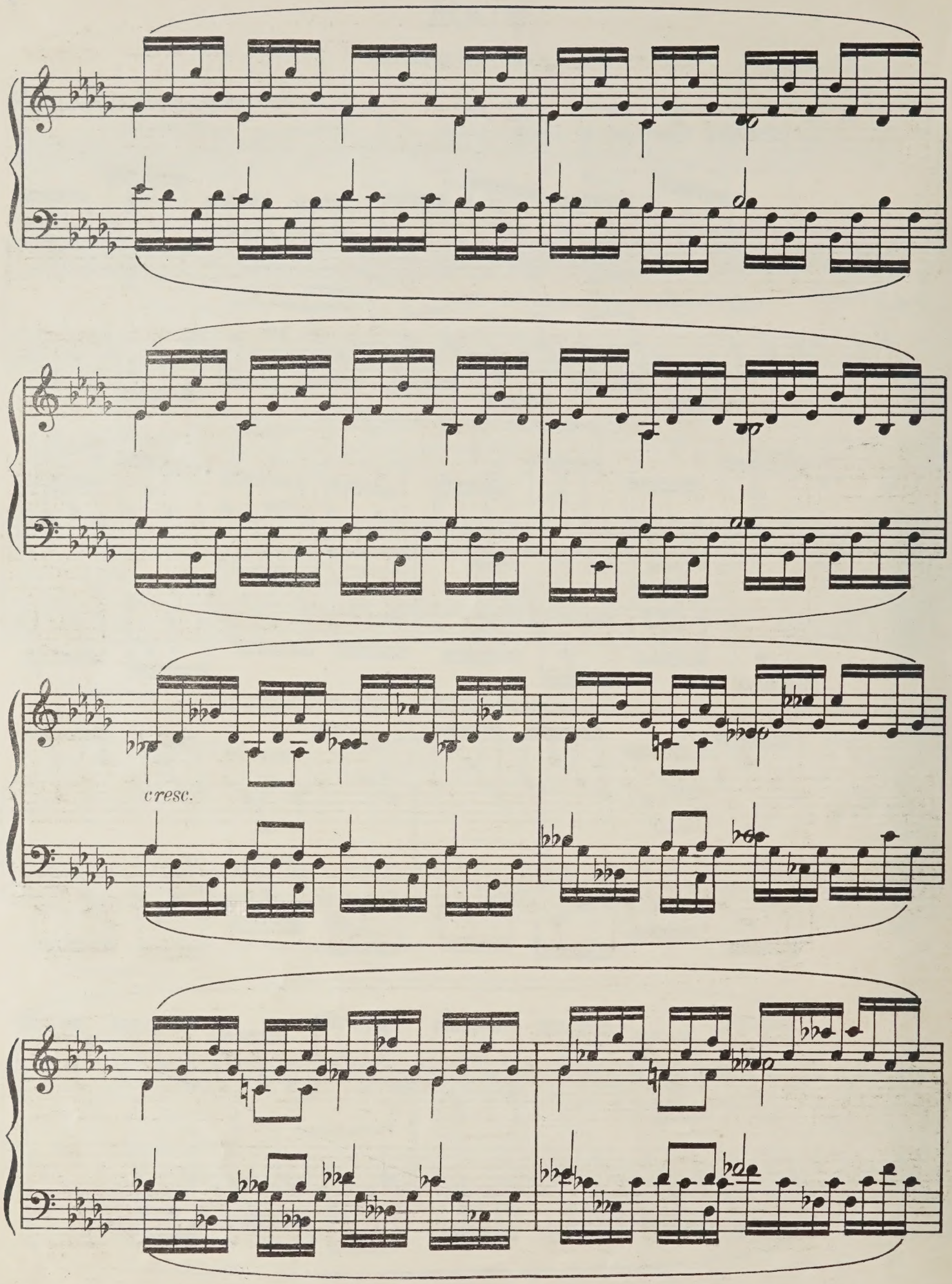
cresc.

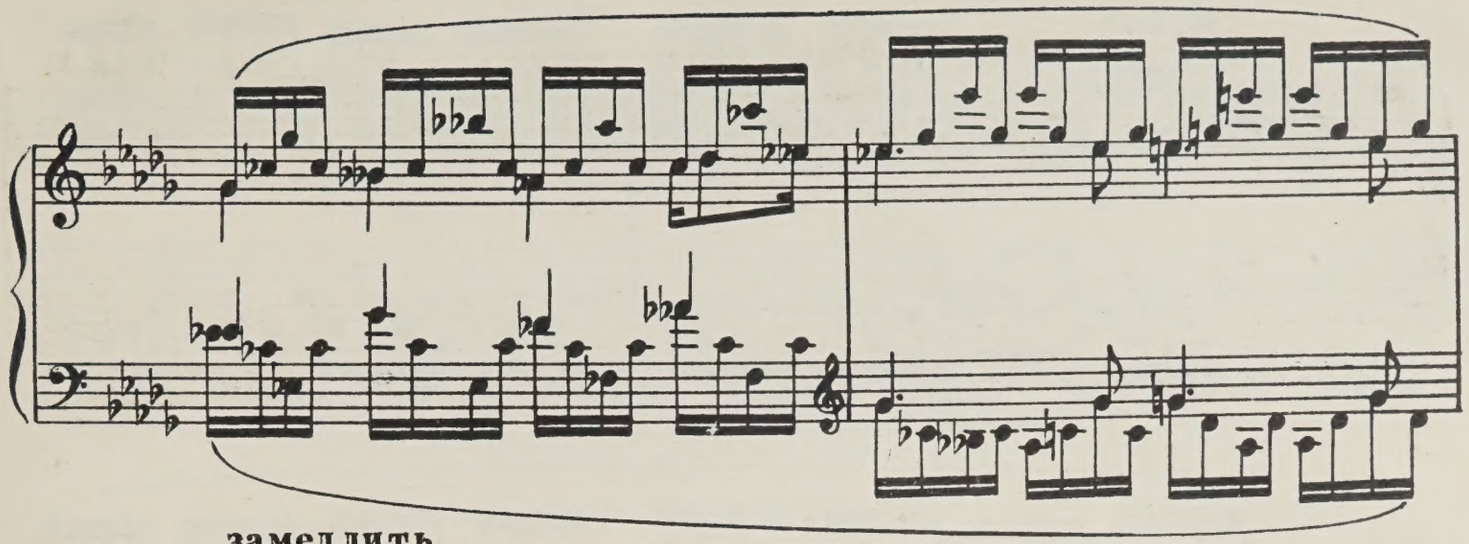

замедлить

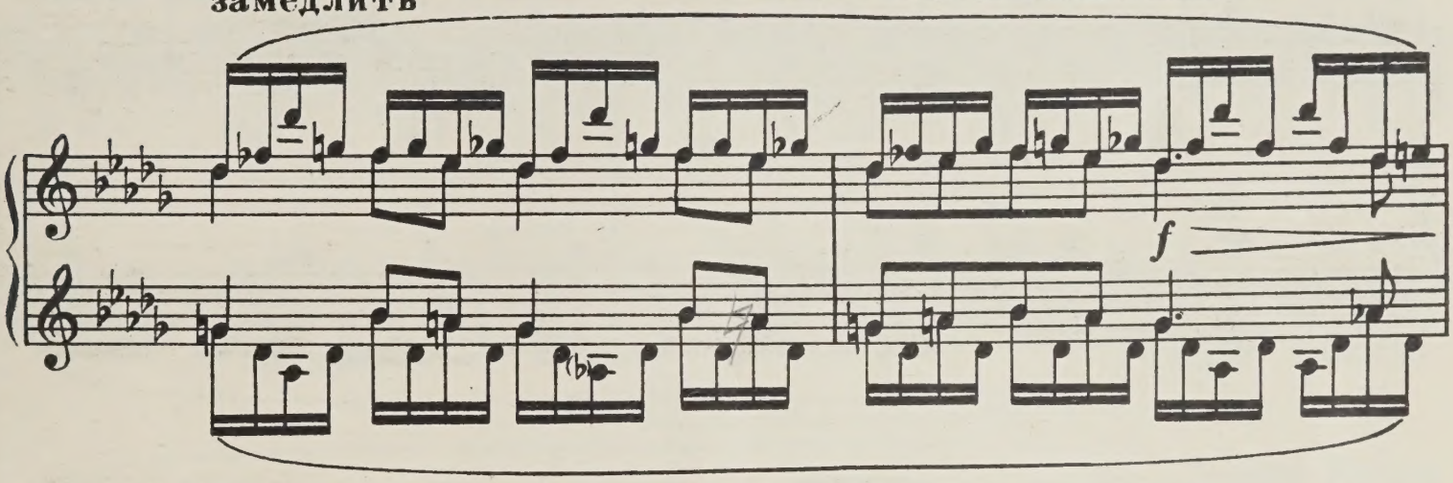

в темпе

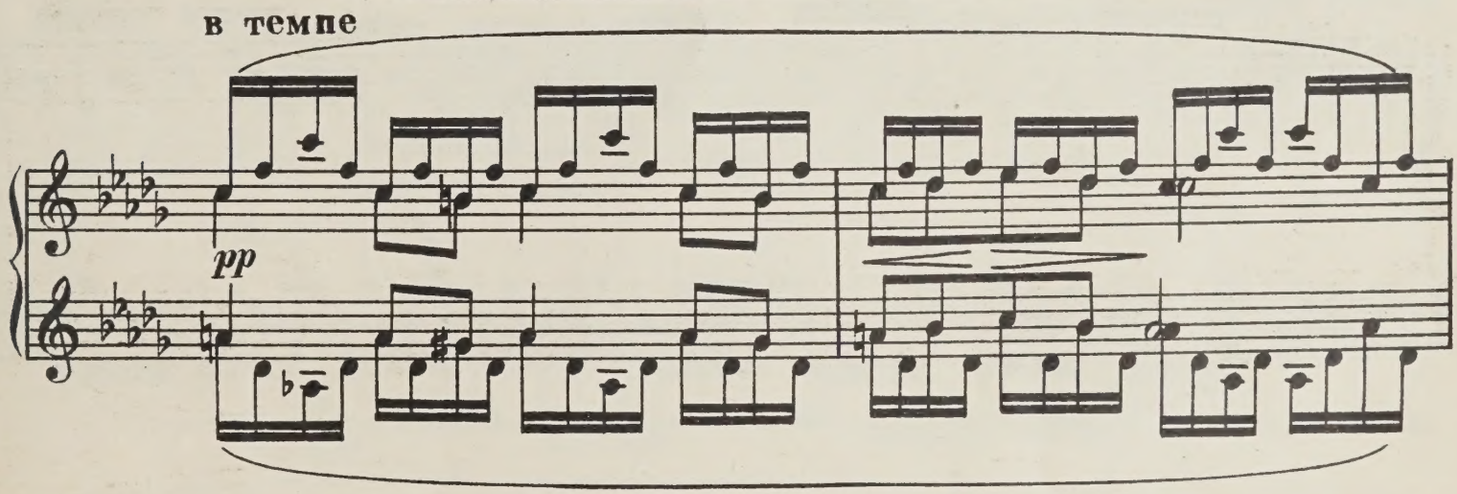

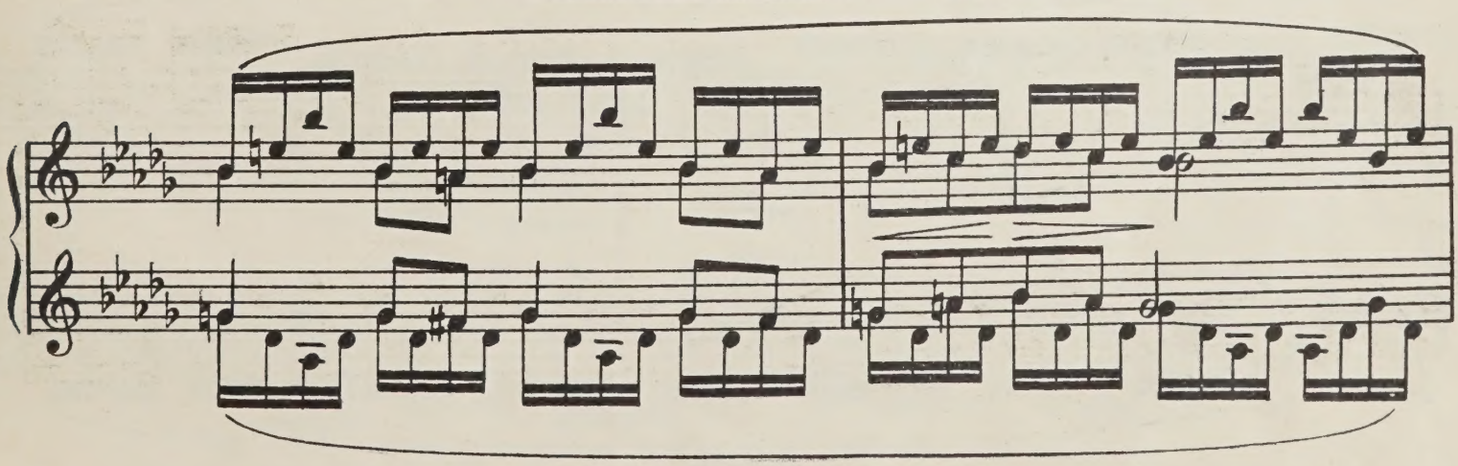

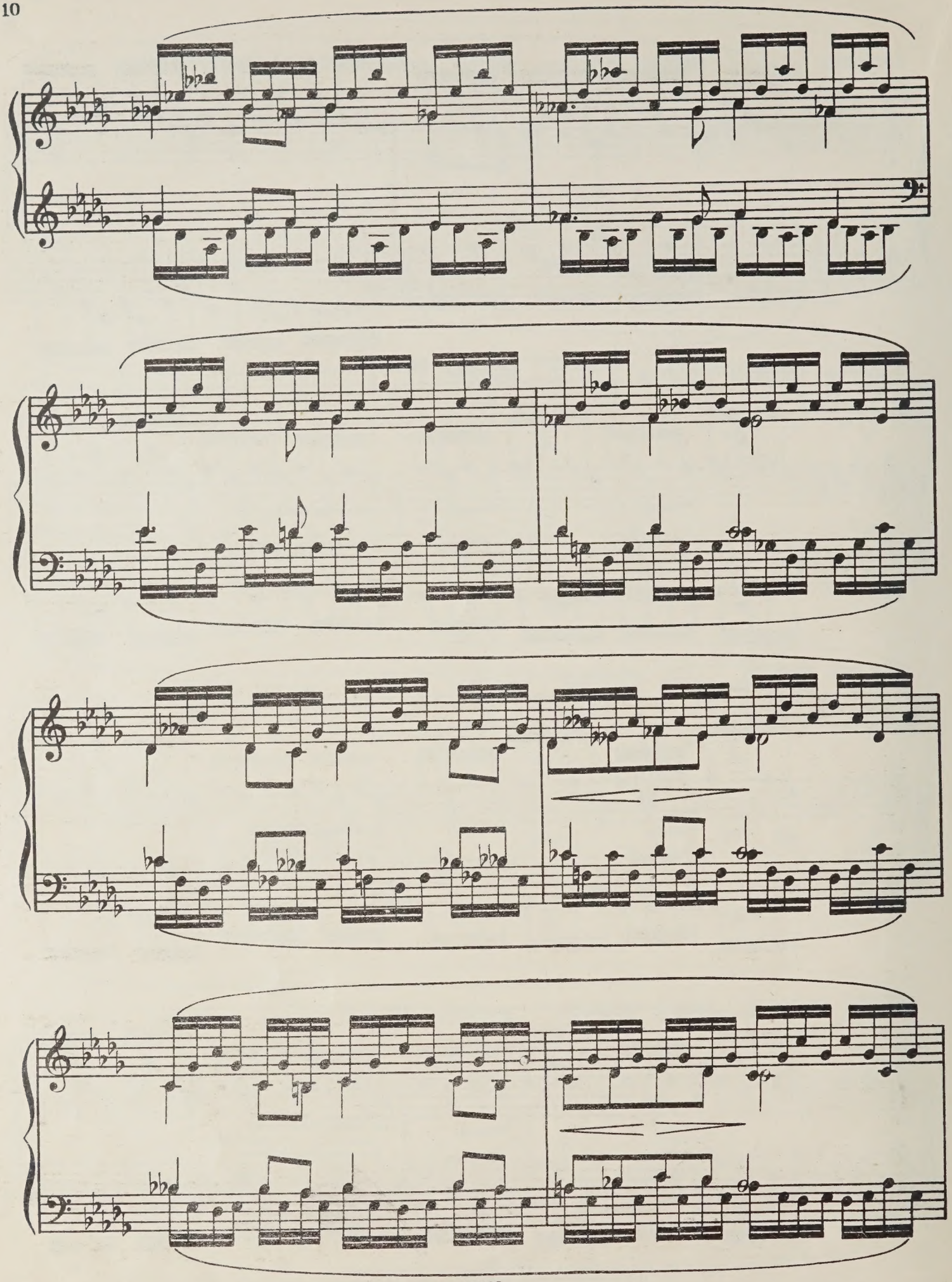

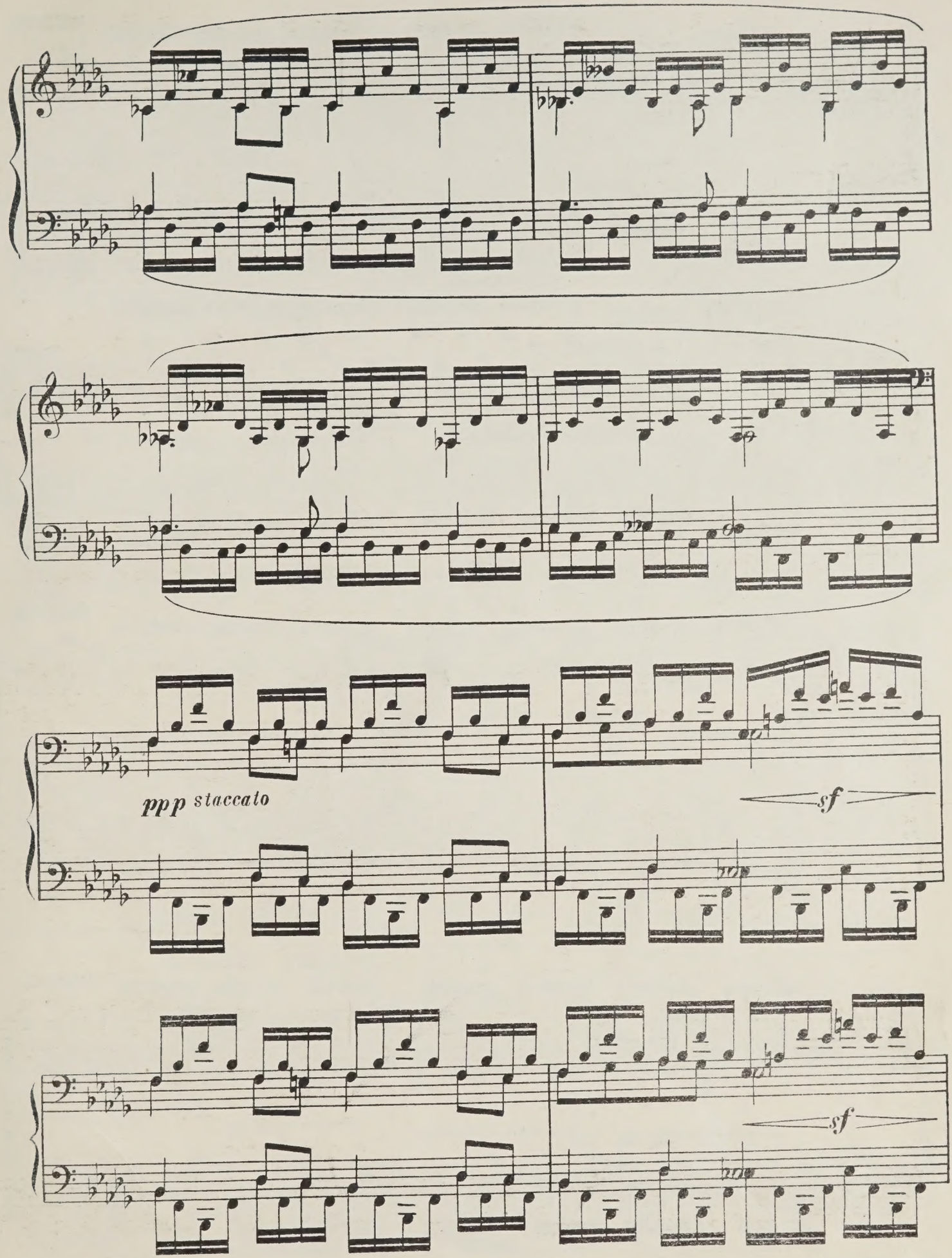
ppp staccato
sf
sf

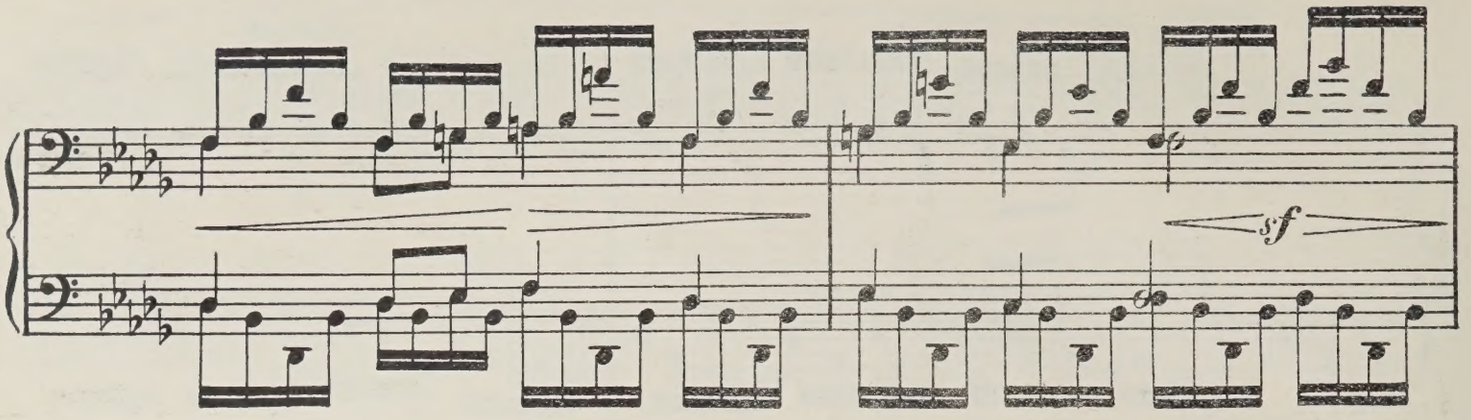

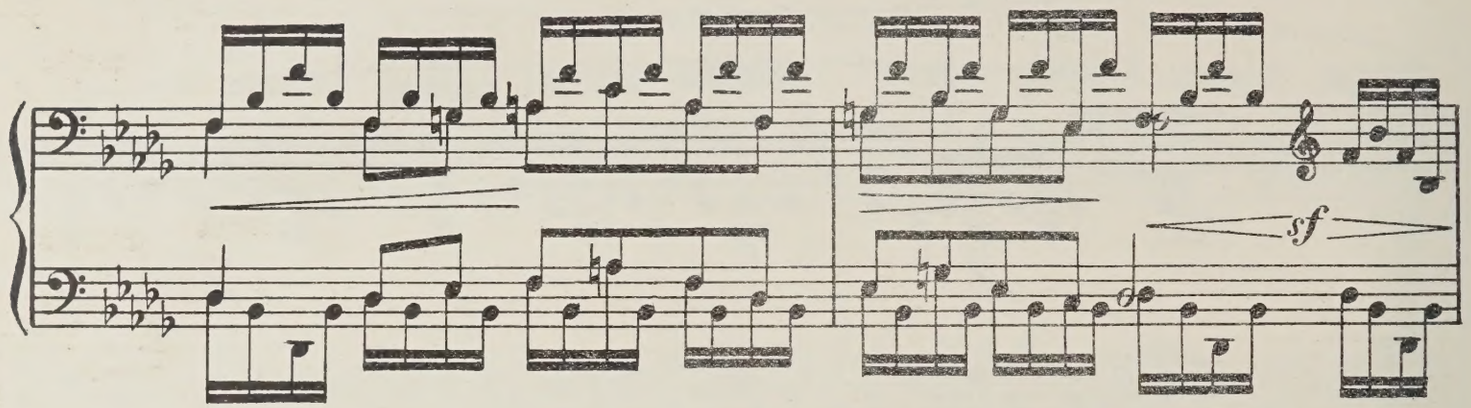

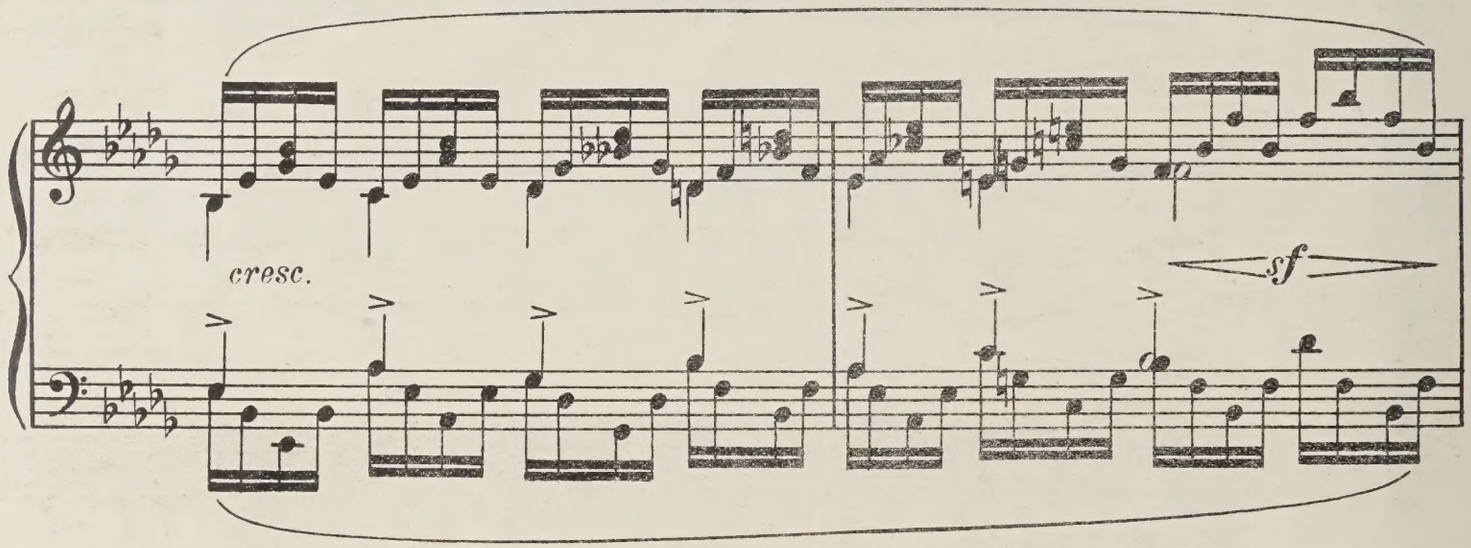

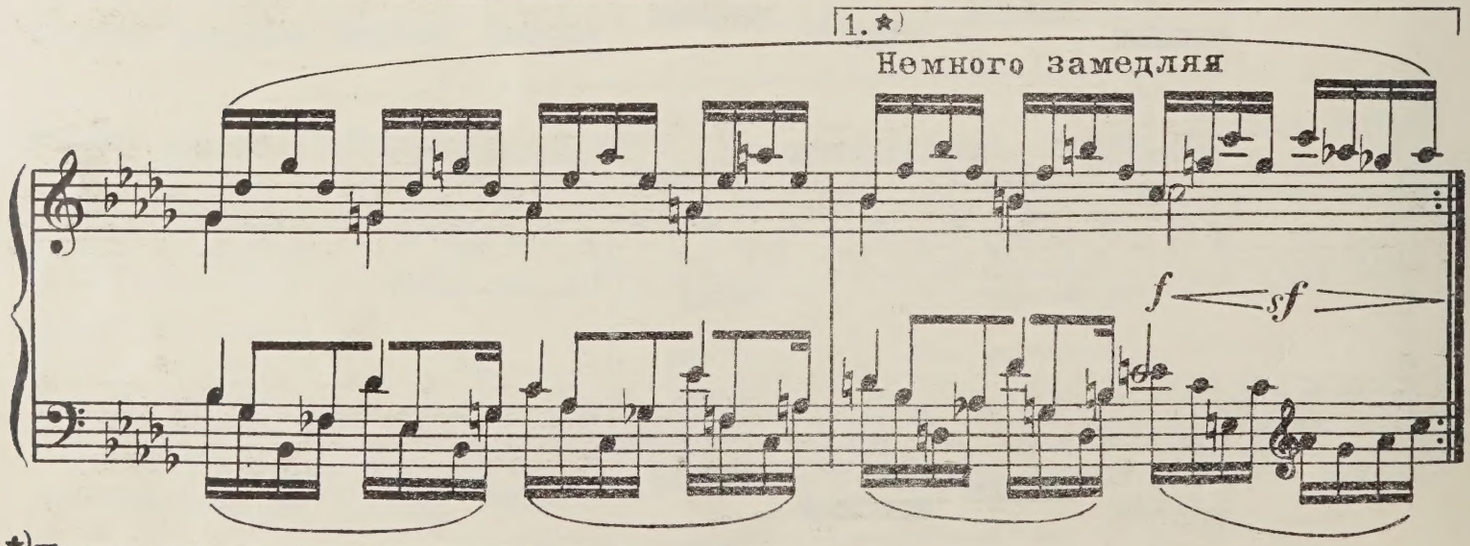

*) Повторение по желанию исполнителя.

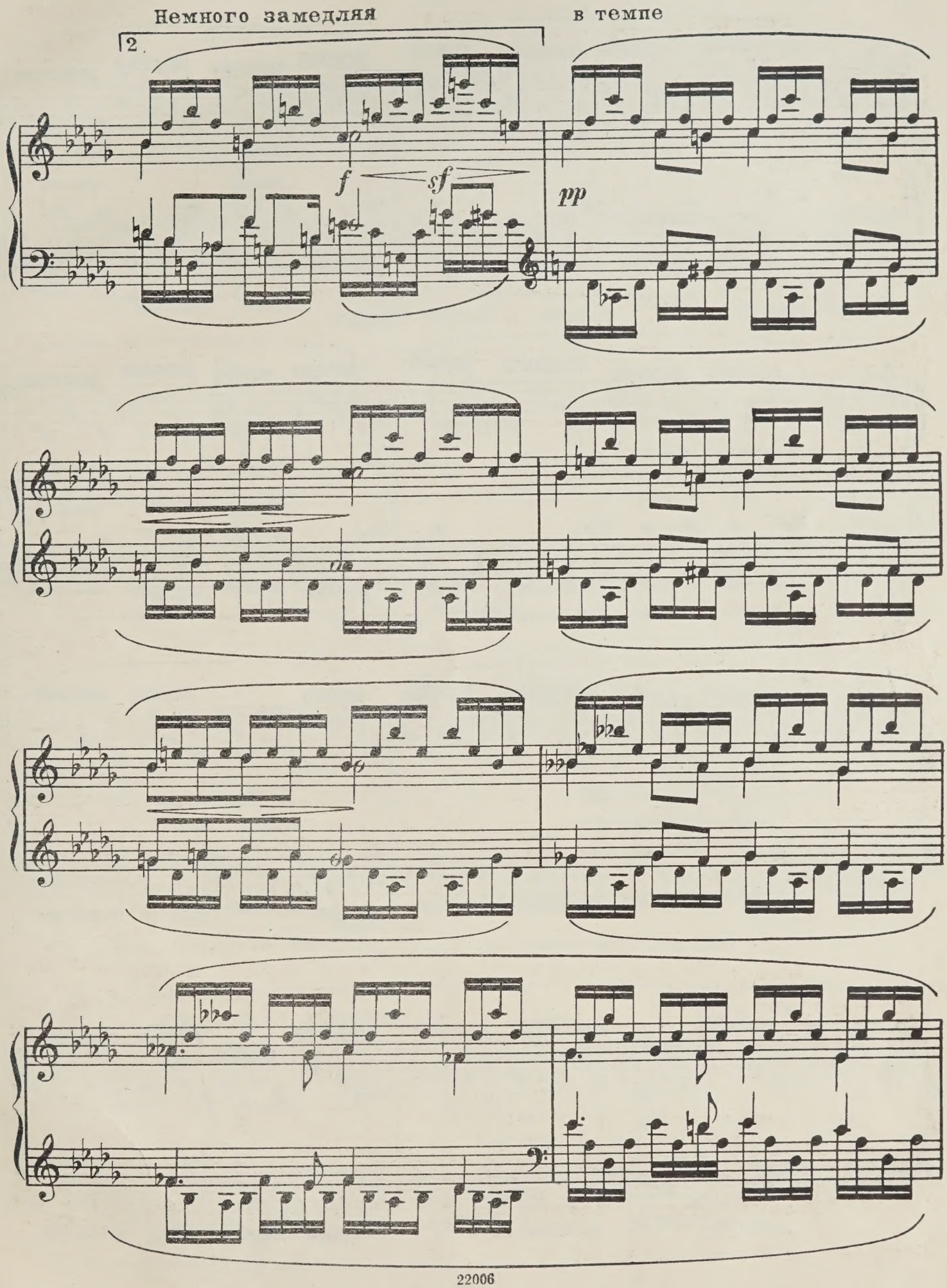
Немного замедляя
в темпе
2
f
sf
pp

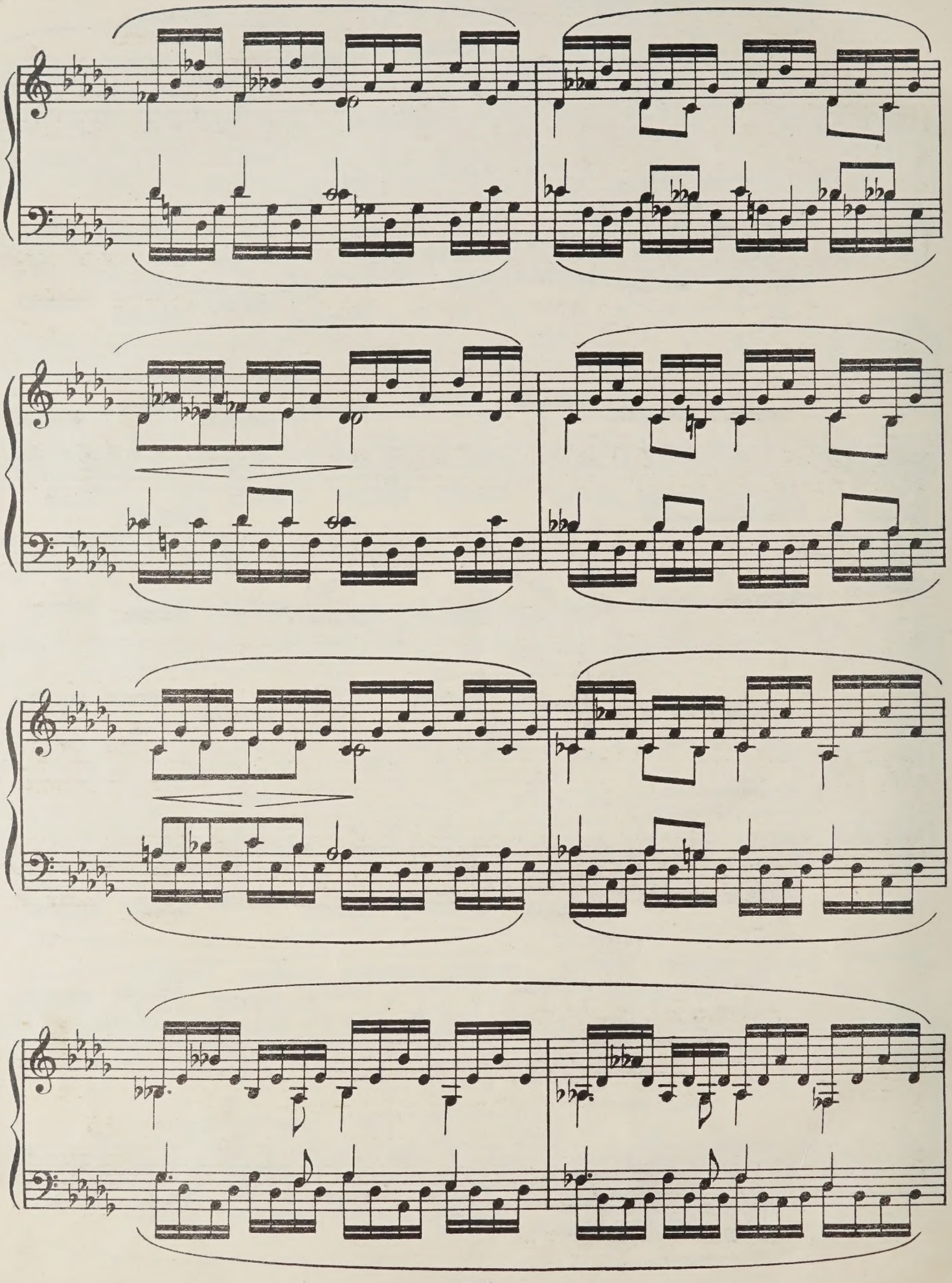

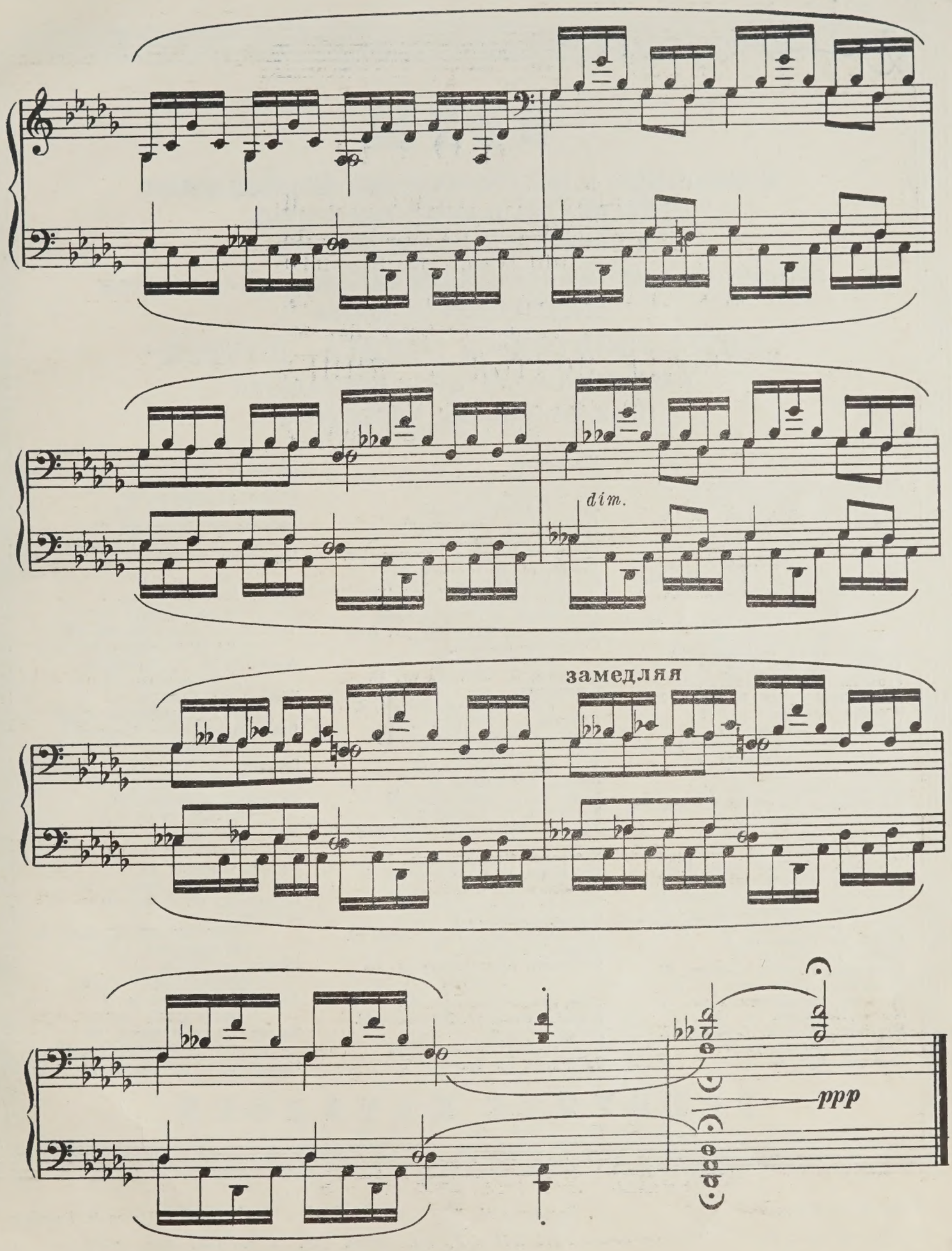
dim.
замедляя
ppp

2 руб. 20 коп.

22006-ш

НОТЫ

КОНЦЕРТНЫЕ и ПЕДАГОГИЧЕСКИЕ ПРОИЗВЕДЕНИЯ РУССКИХ, ЗАПАДНЫХ КЛАССИКОВ и СОВЕТСКИХ КОМПОЗИТОРОВ

ПРОДАЮТСЯ В НОТНЫХ И КНИЖНЫХ МАГАЗИНАХ КНИГОТОРГОВ

ВЫСЫЛАЮТСЯ ОТДЕЛАМИ

„НОТЫ—ПОЧТОЙ“ и „КНИГА—ПОЧТОЙ“

НАЛОЖЕННЫМ ПЛАТЕЖОМ БЕЗ ЗАДАТКА

ПИСЬМА-ЗАКАЗЫ АДРЕСУЙТЕ:

РСФСР

Архангельск, ул. Виноградова, 30.
Астрахань, Советская ул., 9.
Барнаул, ул. Льва Толстого, 19.
Благовещенск на Амуре, Ленинская ул., 125
Брянск, ул. Ленина, 57
Великие Луки, ул. Некрасова, 18.
Владивосток, Ленинская ул., 43.
Владимир, ул. 3-го Интернационала, 44.
Вологда, пл. Свободы, 18.
Воронеж, просп. Революции, 43.
Горький, ул. Пискунова, 14.
Грозный, просп. Революции, 32.
Дзауджикау, просп. Сталина, 12.
Иваново, Крутицкая ул., 13
Ижевск, ул. Горького, 80
Иошкар-Ола, Комсомольская ул., 64.
Иркутск, ул. Тимирязева, 3-а.
Казань, ул. Баумана, 19
Калинин, Советская ул., 31.
Калининград, Советский проспект, 35.
Калуга, ул. Революции, 15.
Кемерово, Советская ул., 56.
Киров областной, ул. Ленина, 88
Кострома, Торговые ряды, 10/11.
Краснодар, Пролетарская ул., 28.
Красноярск, проспект Сталина, 94.
Куйбышев, Ленинградская ул., 53.
Курган, ул. Куйбышева, 5-й корпус, 3.
Курск, ул. Радищева, 5.
Кызыл, ул. Ленина, 43.
Ленинград, Невский проспект, 50.
Махач-Кала, Буйнакская ул., 15.
Молотов, Большевистская ул., 71.
Москва, Неглинная ул., 14.
Мурманск, проспект Сталина, 42.
Нальчик, Почтовая ул., 7
Новгород, Кремль
Новосибирск, Коммунистическая ул., 1/2.
Омск, Сенная ул., 5.
Орел, Ленинская ул., 15.
Пенза, Московская ул., 75.
Псков, Советская ул., 29.
Ростов на Дону, ул. Энгельса, 102.
Рязань, ул. М. Горького, 82.
Саранск, Гражданская ул., 42.
Саратов, Вольская ул., 81.
Свердловск, ул. Малышева, 29.
Симферополь, Фонтанная ул., 2.
Ставрополь краевой, проспект Сталина, 70.
Смоленск, Б. Советская ул., 71.
Сталинград, Рабоче-крестьянская ул., 6.
Сыктывкар, ул. Куратова, 16.
Тамбов, Коммунальная ул., 24.
Томск, ул. Батенкова, 5.
Тула, Гоголевская ул., 66.
Тюмень, Даудельная ул., 7.
Улан-Удэ, ул. Куйбышева, 28
Ульяновск, ул. Водников, 59.
Уфа, ул. Октябрьской революции, 1.
Хабаровск, Московская ул., 72.
Чебоксары, ул. Володарского, 5.
Челябинск, ул. Спартака, 72.
Чита, ул. Полины Осипенко, 5.
Чкалов, Советская ул., 27.
Южно-Сахалинск, ул. Сталина, 87.
Якутск, ул. Кирова, 18.
Ярославль, Крестьянская ул., 68.

УССР

Киев, Владимирская ул., 53.
Ворошиловград, ул. Шевченко, 23.
Днепропетровск, проспект К. Маркса, 54
Запорожье, ул. Чекистов, 5.
Львов, ул. Лысенко, 21.
Николаев, Советская ул., 3,
Одесса, ул. Пастера, 64.
Сталино, ул. Артема, 49.
Ужгород, ул. Шолохова, 2.
Харьков, Горяиновский пер., 13/15
Черновицы, ул. Ленина, 36.

БССР

Минск, Московский пер., 1.

УЗБЕКСКАЯ ССР

Ташкент, ул. Карла Маркса, 31.

КАЗАХСКАЯ ССР

Алма-Ата, ул. К. Маркса, 48.

ГРУЗИНСКАЯ ССР

Тбилиси, ул. Камо, 40

АЗЕРБАЙДЖАНСКАЯ ССР

Баку, Пассаж книги Азеркитаба.

ЛИТОВСКАЯ ССР

Вильнюс, ул. Гедимина, 7.

МОЛДАВСКАЯ ССР

Кишинев, ул. Ленина, 67.

ЛАТВИЙСКАЯ ССР

Рига, Театральная ул., 11.

КИРГИЗСКАЯ ССР

Фрунзе, Советская ул.,

ТАДЖИКСКАЯ ССР

Сталинабад, ул. Ленина, 24.
Ленинабад, Привокзальная площадь, 3.

АРМЯНСКАЯ ССР

Ереван, ул. Терьян, 91

ТУРКМЕНСКАЯ ССР

Ашхабад, Хивинская ул., 1

ЭСТОНСКАЯ ССР

Таллин, Пярну Маанетес, 10.

КАРЕЛО-ФИНСКАЯ ССР

Петрозаводск, ул. Кирова, 29.

ТРЕБУЙТЕ КАТАЛОГИ

Редактор К. Сорокин *Корректор Н. Херсонская* *Техн. редактор Э. Гинзбург*

Сдано в производство и подписано к печати 13/VI 1951 г. А 05161. Форм. бум. 62×94 1/8=1 бум. л.—2 печ. л
Тираж 3 000 экз. Заказ 852.

Типо-литография Музгиза, Москва, Щипок, 18.